



CAIET DE SARCINI

Privind contractarea

serviciilor de investigare geotehnică a terenurilor de fundare pentru imobilele aflate
în municipiul Cluj-Napoca, str. Traian Vuia nr. 149-151, Județul Cluj

1. Denumirea contractului:	1
2. Beneficiar:.....	1
3. Informații generale:.....	2
4. Servicii ce urmează a fi furnizate:	2
5. Obligații și răspunderi:	3
6. Modul de predare:	3
7. Prezentarea ofertei financiare:	3
8. Graficul de prestare:.....	3
9. Modalitatea de plată:.....	3

1. Denumirea contractului:

Prestarea serviciilor de investigare geotehnică a terenurilor de fundare pentru imobilele înscrise în cărțile funciare nr. 306085, 332300, 302694 Cluj-Napoca, proprietar al terenurilor fiind Județul Cluj precum și pe terenul identificat în carte funciară nr. 272027 nr. cad 16306 aflat în proprietatea Statului Român în administrarea Ministerului Administrației și Internelor Unitatea Specială de Aviație și în cărțile funciare pentru imobilele nr. 306085, 332300, 302694 și nr. 272027 nr. cad 16306.

2. Beneficiar:

Unitatea Administrativ Teritorială Județul Cluj, prin Consiliul Județean Cluj
sediul: Calea Dorobanților, nr. 106, CP. 400609, Cluj-Napoca
Tel. +40 372 64.00.00; Fax +40 372 64.00.70;
E-mail: infopublic@cjcluj.ro cjc@cjcluj.ro
Facebook: <https://www.facebook.com/cjcluj>

3. Informații generale:

Obiectivul este amplasat în municipiul Cluj-Napoca, str. Traian Vuia nr. 149-151, Județul Cluj.

Având în vedere direcțiile strategice de dezvoltare ale Județului Cluj, pentru demararea obiectivului „CENTRU EXPOZITIONAL + PARK and RIDE” este necesară achiziția studiilor de specialitate aferente amplasamentului pe o suprafață de cca. 11 ha care să corespundă cerințelor studiului.

În acest sens, este necesară achiziția serviciilor de investigare geotehnică a terenurilor de fundare.

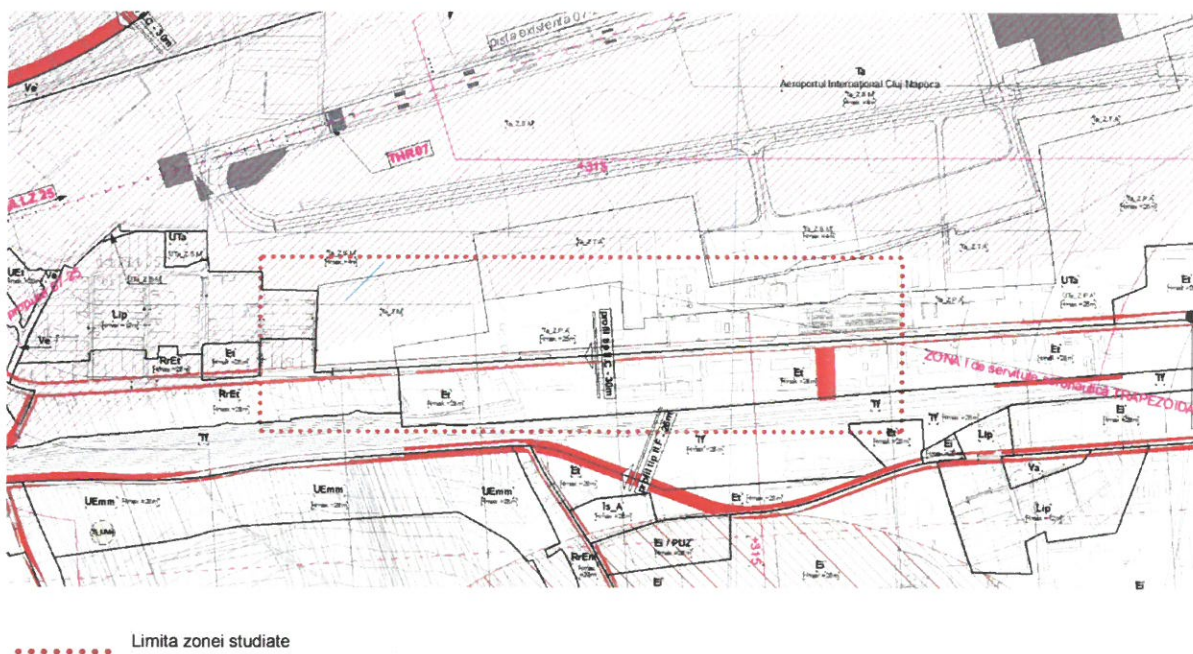

4. Servicii ce urmează a fi furnizate:

Obiectul prezentului caiet de sarcini îl reprezintă întocmirea documentațiilor aferente serviciilor de investigare geotehnică a terenurilor de fundare pentru terenul destinat proiectului.

Lucrările de investigare geotehnică solicitate: foraje, penetrări dinamice, prelevarea de probe și analizarea lor în laboratoare de specialitate și întocmirea unui studiu geotehnic.

Se dorește contractarea studiului geotehnic la fază unică (S.F. + D.T.A.C. + P.T.) care, conform Normativului privind documentațiile geotehnice pentru construcții, indicativ NP 074 - 2014, presupunând realizarea de:

- 6 foraje la 15 m = 90 m
- 25 foraje la 8 m = 200 m
- 25 penetrari dinamice la 8 m = 200 m

Forajele vor fi realizate la 60 m distanță unul față de celălalt și vor avea un diametru de minim $\varnothing 10$.

Studiul va cuprinde toate elementele și analizele necesare conform prevederilor tehnice în vigoare la momentul întocmirii acestora.

În funcție de scopul investigației/ cercetării geotehnice – identificarea nivelului apelor subterane, verificări ale fundațiilor existente, tipul de teren, stratificația terenului, etc – și a încadrării într-unul din cele 3 categorii geotehnice prevăzute în Normativul NP 074-2014, se impun lucrările necesare în faza de teren și determinările minime de laborator. De asemenea, în unele cazuri temeinic justificate, pot interveni situații când sunt necesare investigații mai ample: sondaje sau excavări suplimentare, determinări speciale de laborator.

5. Obligații și răspunderi:

Persoana autorizată are obligația de a întocmi documentațiile solicitate, în conformitate cu prevederile în vigoare, dintre care amintim:

- Normativului privind documentațiile geotehnice pentru construcții, indicativ NP 074 - 2014 NP 074 – 2014

6. Modul de predare:

Documentațiile se vor preda Consiliului Județean Cluj, în 3 exemplare originale și 3 exemplare în format electronic.

7. Prezentarea ofertei financiare:

Oferta va fi prezentată defalcat pe faze:

Faza 1:

- 6 foraje la 15 m
- 25 foraje la 8 m
- 25 penetrari dinamice la 8 m

Faza 2:

- Monitorizare geotehnică

8. Graficul de prestare:

Prestarea serviciilor se va realiza într-un termen de maxim 30 de zile lucrătoare. Demararea contractului începe odată cu încheierea contractului de achiziție publică și se încheie la predarea tuturor documentațiilor solicitate.

9. Modalitatea de plată:

Plata serviciilor se va face etapizat pe măsura realizării și recepționării documentațiilor de către Consiliul Județean Cluj.

Arhitect șef,
Claudiu-Daniel SALANȚĂ

Întocmit: arh. Diana Precup 